

首里城通信

2017

3

March

最新情報配信中



毎週 10:20~

風に吹かれて
首里城めぐり



首里城
だより

News

1 日影台解説会 無料 (日時計)

日影台とは水時計の補助的な道具として使われた日時計です。解説会ではこれまでの日影台の歴史や計測方法などについて紹介します。

日時 3月18日(土)・19日(日)
20日(月・春分の日)
12:30~(30分程度)

集合場所 広福門前、日影台近く

定員 なし



時刻板 (日時計盤)

棒の影と十二支の刻まれた円盤で時刻をはかります。写真では巳と午の間に影があるので、王国時代の11時になります。

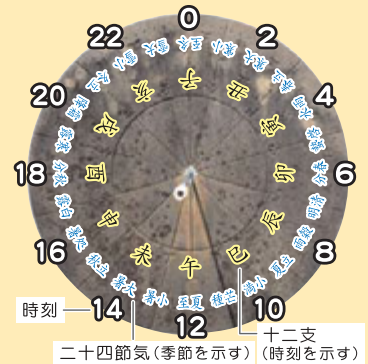

首里城 魅力再発見

おススメ食ガイド

レストラン首里杜



全面
ガラス張り
で
キレイだ
にゃー♪



レストラン首里杜では、琉球料理を中心としたお食事がお楽しみいただけます。定食は、満足のボリューム!今回は、人気ベスト3と期間限定の定食をご紹介します。
ミニタコそばセットは、4種類のそばからお選び頂ける人気No.1! 首里城定食は見て食べて納得! ジューシーで肉厚なアグーステーキを是非、ご賞味ください。また食器にもこだわり、沖縄の伝統工芸品も使用しています。

期間限定 3月迄 沖縄の島豆腐を使った オリジナルマーボー



マーボー豆腐定食 ¥900

人気 No.1



ミニタコそばセット ¥950~

人気 No.2

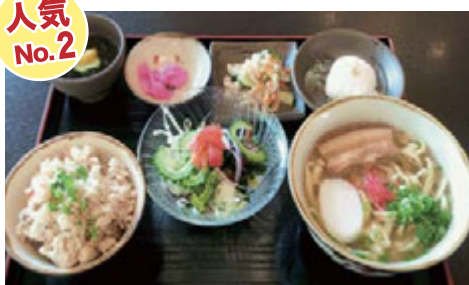

首里城定食 ¥1,100

人気 No.3



アグーステーキ ¥1,200

- 卵 (Egg)
- 乳 (Milk)
- 小麦 (Wheat)
- えび (Shrimp)
- かに (Crab)
- そば (Soba)
- 落花生 (Peanut)
- 大豆 (Soy)

お食事の後に
デザートは
いかがですか?



黒糖の
シャーベット♪
琉球の雪 ¥400

展示会のご案内

現在、開催中!

企画展 [黄金御殿 特別展示室]

首里城出土品展

~交流と祈り~

会期 3/3(金) ~ 4/19(水)



総合展示 [南殿二階 特別展示室]

琉球王国の美

会期 ~ 4/27(木)

※写真はイメージです



あたたかな 春の息吹を一足先に
琉球の **華みぐい**

1月13日～2月26日の期間開催しました。
假屋崎省吾氏によるいけばなのデモン
ストレーションや、園内草花装飾では多く
のお客さまに楽しんでいただきました。



▲瑞泉門下に広がる花々



▲假屋崎氏によるいけばな



▲旅の記念に♪

首里城'リポート'

ももそおものまいる
百人御物参

1月21日(土)・22日の期間開催しました。
新春の宴など華やかな儀式とは違い、厳かな雰囲気の中、
神秘的な女性の祈りの世界をご体感いただきました。



▲腕をだらりと下げ、鳥の羽のようにパタパタと手を動かします♪



▲世界のウチナーン
チュも参加!

企画展解説と
御内原見学会
(未開園区域)

入館料



日時 **3/17(金)** 13:30～15:00
雨天時、内容変更有り

集合場所 けいすぎ ようもつど 系図座・用物座
定員 25名(先着順) ※要申込

※参加申込をされた方は、入館券をご準備の上、お集まりください

首里城文化講演会

無料

講師：安里 進
(沖縄県立芸術大学付属研究所客員研究員)



沖縄の歴史や文化に関する講演会。今度の講演会は、
安里進先生をお迎えしご講演いただきます。

日時 **3/20(月)** 15:00～17:00

友の会

場所 沖縄県立博物館・美術館
定員 100名 申込不要(先着順)

那覇めぐり

有料

講師：上里 隆史(歴史家)



「目からウロコの琉球・沖縄史」「島人もびっくりオモシロ琉球・沖縄史」
の著者でもお馴染みの上里隆史氏と一緒にまわります。

日時 **3/26(日)** 13:00～15:00

友の会

参加費 100円 (資料代・保険料)
定員 20名 ※要申込(会員優先)

うけーじょー
御開門式

無料



日時 毎日 8:25～8:45
場所 奉神門前
御開門式は、奉神門の
開門を告げる朝の儀式。
みなさまを正殿へ誘います。

琉球舞踊
舞への誘い

無料



首里城で生まれた
華やかな琉球舞踊
を鑑賞できます。

日時 毎週 水・金・土・日曜及び祝日
11:00/14:00/16:00 ※各回30分程度

場所 けいすぎ ようもつど 系図座・用物座

**三線
体験会**

無料



琉球の伝統楽器である
三線を気軽に楽しく
体験できます。

日時 毎週 土・日曜及び祝日
11:40/14:40 ※各回30分程度

場所 けいすぎ ようもつど 系図座・用物座

定員 5名 (予約不可)
対象年齢 13才以上

「鎖之間の無料体験」
終了について



モノレール1日乗車券もしくはオキカ提示で、お茶とお菓子を味わいながら往時の
雰囲気をお楽しみいただける「鎖之間の無料体験」は、平成29年3月31日(金)
をもって終了いたします。ご利用ありがとうございました。なお、有料(310円)
での体験は、これまでどおり毎日行っております。どうぞご利用ください。

イベント及び講座等は予告無く変更になる場合がございます。HPなどで最新の情報をご確認ください。

12月～3月 8:00～18:30

※正殿等、有料区域は 8:30～18:00
(入館券販売締切 17:30)
※駐車場開館時間は8:00～19:00
※季節により時間が変わります。
休館日：7月の第1水曜とその翌日

利用時間

入館料金

	大人	高校生	小・中学生
通常料金	820円	620円	310円
団体料金(20名以上)	660円	490円	250円
モノレールフリー乗車券割引			
年間パスポート	1,640円	1,240円	620円

首里城公園管理センター

TEL:098-886-2020
FAX:098-886-2022

<http://oki-park.jp/shurijo/>

