2023 コンクール部門上位入賞作品紹介

総合審査

内閣総理大臣賞

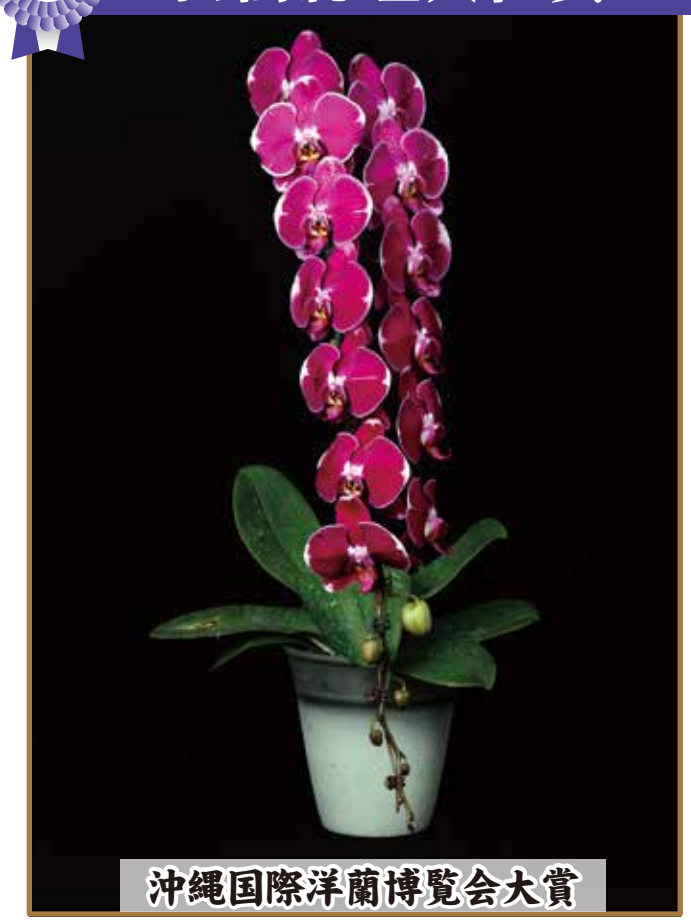

Grand Champion PRIZE:Prime Minister Award
ファレノプシス属／許　永傳（台湾）

切花審査

農林水産大臣賞

Cut Flower/PRIZE:Minister of Agriculture, Forestry and Fisheries Award
ファレノプシス属／新垣洋らん園（沖縄県 糸満市）

沖縄県知事賞

Cut Flower/PRIZE:Governor of Okinawa Award
デンドロビウム属／新垣　勝信（沖縄県 うるま市）

ディスプレイ審査

国土交通大臣賞

Display/PRIZE:Minister of Land, Infrastructure, Transport and Tourism Award
「鎮魂の山 ～山の恩恵に感謝～」／株式会社桃原農園（沖縄県 豊見城市）

沖縄県知事賞

Display/PRIZE:Governor of Okinawa Award
「無（む）」／有限会社 仲本造園土木（沖縄県 名護市）

鉢物審査

沖縄及び北方対策担当大臣賞

Potted Plant/PRIZE:Minister of State for Okinawa and Northern Territories Affairs Award
リンコレリオカトレヤ属／島袋　勝典（沖縄県 沖縄市）

沖縄総合事務局長賞

Potted Plant/PRIZE:Director-General of Okinawa General Bureau, Cabinet Office Award
リンカトレアンテ属／具志堅　政和（沖縄県 名護市）

国外出展審査

外務大臣賞

International Entrants/PRIZE:Minister of Foreign Affairs Award
オンシジウム属／周　子富（台湾）

沖縄総合事務局長賞

International Entrants/PRIZE:Director-General of Okinawa General Bureau, Cabinet Office Award
バンダ属／Orchid Society of Thailand（タイ）

フラワーデザイン審査

文部科学大臣賞

Flower Design/PRIZE:Minister of Education, Culture, Sports, Science and Technology Award
総合デザイン「絆「離れていても想いはひとつ」／洲鎌　広明（沖縄県 沖縄市）

公益社団法人 日本フラワーデザイナー協会理事長賞

Flower Design/PRIZE:President of Nippon Flower Designers Association Award
アレンジメント「祝縁」／棚原　一樹（沖縄県 沖縄市）

一般社団法人 JFTD会長賞

Flower Design/PRIZE:President of Japan Florists Telegraph Delivery Association Award
ニューブーケ／嘉内　すがこ（沖縄県 糸満市）

国内最大級のラン展示会

OKINAWA INTERNATIONAL ORCHID SHOW
沖縄国際洋蘭博覧会

2023
11/18［土］▶11/26［日］

海洋博公園
熱帯ドリームセンター

8:30 ▶ 17:30
（入館締切 17:00）

沖縄国際洋蘭博覧会事務局
TEL 0980-48-3624