

世界とであう文化体験ルーム 「さわってあそぼう！」

毎日開催 子どもはいつでも入館無料!
※小中学生・未就学児

本物の民族資料約60点と木育おもちゃ約90点に自由に触れて遊べる「さわれるミュージアム」!

📍海洋文化館2階 コミュニティーホール前
🕒9:00~16:00 入館料のみ

首里城再建の木材を活用した木育おもちゃが登場!

衣装着付体験もあるよ!



月に1回おもちゃの入替をするよ!

11/17日 ノルディックウォーキング歩こう会

有資格者と沖縄県ノルディックウォーキング協会認定コースを歩くことができます!

ボールの使い方や正しい歩き方などノルディックウォーキングの基礎から実践向けの知識まで初心者でも分かりやすく解説いたします。汗を流しながら大自然の中を美しい姿勢で歩いてみませんか?

📍海洋博公園公認コース
🕒15:00~約2時間 料100円/人 10名/日
📞要事前申込 専用の申請フォームからお申し込みください。
※ボールの貸出しは10組まで



海洋博公園の部分開園・沖縄美ら海水族館 及び 周辺施設の閉館について

海洋博公園では、毎年12月の第1水曜日とその翌日を保守点検のため休園・休館日としておりますが、海洋博公園の一部と沖縄美ら海水族館開園地区及び周辺施設を開園・開館致します。海洋文化館、熱帯ドリームセンターを含む一部の施設は休館致します。詳しくは海洋博公園HPをご確認ください

掲載しているイベント・プログラムの詳細は、海洋博公園・沖縄美ら海水族館の公式HPをご覧ください。
※天候や生物の体調によっては、掲載内容と変更になる場合がございます。ご理解ご協力をお願いいたします。

入館料金

※6歳未満無料
※団体料金は20名以上から適用
※学年は毎年4月1日切り替え

	沖縄美ら海水族館		熱帯ドリームセンター		海洋文化館	
	一般	団体	一般	団体	一般	団体
大人(18歳以上)	¥2,180	¥1,730	¥760	¥550	¥190	¥80
中人(高校生)	¥1,440	¥1,140	無料		無料	
小人(小・中学生)	¥710	¥560	無料		無料	

海洋博公園管理センター TEL.0980-48-2741
沖縄美ら海水族館 TEL.0980-48-3748

海洋博公園 沖縄美ら海水族館



第一種動物取扱業に 関する表示

国営沖縄記念公園(海洋博覧会地区)所在地: 沖縄県国頭郡本部町字石川424番地
種別: 展示 沖動展第643号 登録年月日: 平成22年9月14日 有効期限: 令和7年9月13日 責任者: 阿部尚子
沖縄県国営沖縄記念公園内施設(海洋博覧会地区内施設)所在地: 沖縄県国頭郡本部町字石川424番地
種別: 展示 沖動展第353号 登録年月日: 平成19年5月16日 有効期限: 令和9年5月15日 責任者: 横山季代子/黒須柚衣

海洋博 美ら海通信

2024
11

星空観察会 in 海洋博公園

★ 天体望遠鏡を使って、秋の夜空を観察してみよう!

11/3日

📍集合/海洋博公園P6
🕒18:00~19:30
料無料 30名

<要事前申込>

中学生以下は保護者の同伴が必要です。天候不良の場合、プログラムを変更・中止する場合がございます。申込方法等、詳細については海洋博公園HPにてご確認ください。



プラネタリウム生解説会

沖縄の空にひろがる星座とその楽しみ方を「星空案内人」が詳しく解説する、この日だけの特別なプログラム。どうぞお気軽にご参加ください。

11/3日

📍海洋文化館プラネタリウム
🕒①13:30~14:00 ②14:15~14:45
料入館料のみ 180名/回

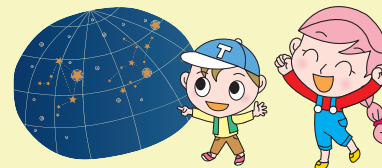

海洋博公園
OCEAN EXPO PARK

中面もチェック!



沖縄の植物体験イベント クリスマスリース作り

11月の土日

木の実を使ってオリジナルのクリスマスリースを作ろう!

📍 熱帯・亜熱帯都市緑化植物園
🕒 9:00~17:00 ¥300円/個

熱帯植物に親しめるクラフト体験 押し花のランプシェードづくり

11月の土日

押し花でオリジナルのランプシェードを作ってみませんか?

📍 熱帯ドリームセンター
🕒 13:30~16:00 ¥600円



沖縄国際洋蘭博覧会

2025 2/1(土)~9(日)開催決定!

沖縄国際洋蘭博覧会は1987年に始まり、今回で37回目を迎えます。国内外の愛好家のランが一堂に会し、2万点以上のランが展示されます。

📍 熱帯ドリームセンター
🕒 8:30~17:30 (入館締切17:00) ¥入館料のみ

※沖縄国際洋蘭博覧会の会場設営・撤去のため、熱帯ドリームセンターは1/30(木)、2/10(月)は休館となります。



プレミアムイルカ 飼育体験

毎週日曜日のみ

普段入ることができないオキちゃん劇場の裏側に入って、飼育員になってみませんか?

📍 イルカ施設周辺
🕒 14:00~16:00 ¥10,000円/人
👥 3名 🎒 小学3年生から 📞 要事前申込

参加された方には、オリジナルグッズをプレゼント!

イルカショー 毎日開催

📍 イルカラグーン
🕒 10:30、11:30、13:00、15:00、17:00
¥無料



「Autumn Show」開催中!

イルカ達のダイナミックなジャンプをお楽しみください!

沖縄美ら海水族館 裏側まるごとウォッチング

毎日開催

飼育員しか入れない作業現場(バックヤード)をじっくり詳しくご案内します。

📍 沖縄美ら海水族館
¥5,000円/グループ ※別途入館料が必要です
👥 各回1グループ(1組最大5名まで)
※詳しくは水族館公式HPをご確認ください



11/16(土)

水族館専門スタッフによる、ちょっぴりコアな大人限定の生き物講座です。

美ら海オトナ塾開催! 生活の場に海を選んだヘビの話

陸上生活のヘビが、いかにして海中生活へ適応したのか。生態学的な進化の側面を交えてウミヘビの面白さをお話します。

📍 沖縄美ら海水族館4階イベントホール
🕒 13:30~14:30 📞 50名(1組最大5名)
👥 18歳以上 📞 要事前申込(詳しくはHPをご確認ください)

11/1(金) 先着2200名様限定

沖縄美ら海水族館 開館22周年記念日に「2025年オリジナルカレンダー」をプレゼント!

📍 沖縄美ら海水族館入口 ロビー
🕒 8:30~無くなり次第終了

※ポスターカレンダー(イメージ)

時間	海洋博公園 8:00~18:00	沖縄美ら海水族館 8:30~18:30 (17:30入館締切)	水族館周辺施設 8:30~17:30	その他施設 8:30~17:30 (17:00入館締切)				
入館料金	沖縄美ら海水族館		熱帯ドリームセンター		海洋文化館			
		一般	団体	一般	団体	一般	団体	
	大人(18歳以上)	¥2,180	¥1,730	大人(高校生以上)	¥760	¥550	¥190	¥80
	中人(高校生)	¥1,440	¥1,140	小人(小・中学生)	無料		無料	
	小人(小・中学生)	¥710	¥560					
※6歳未満無料 ※団体料金は20名以上から適用 ※学年は毎年4月1日切り替え								

タイトル	時間	場所	料金	定員	1	2	3	4	5	6	7	8	9	10	11	12	13	14	15	16	17	18	19	20	21	22	23	24	25	26	27	28	29	30						
					金	土	日	月	火	水	木	金	土	日	月	火	水	木	金	土	日	月	火	水	木	金	土	日	月	火	水	木	金	土	日	月	火	水	木	金
海洋博公園デジタルスタンプラリー	3月~9月 8:00~19:30 10月~4月 8:00~18:00	公園内	無料	-	毎日開催																																			
ノルディックウォーキング歩こう会	15:00~約2時間	海洋博公園 公認コース	100円/人	10名/日																事前申込は公園HPから																				
ビーチクリーンボランティア	13:00~15:30	海岸遊歩道下の 海岸または エメラルドビーチ	無料	20名/回																事前申込は公園HPから																				
プラネタリウム生解説会	①13:30~14:00 ②14:15~14:45 (30分間)	海洋文化館 プラネタリウム	入館料のみ	180名/回		●																																		
星空観察会in海洋博公園	18:00~19:30	集合/ 海洋博公園P6	無料	30名 要事前申込		●																																		
館内ガイドツアー	①10:25~②11:25~ ③13:25~④14:25~ ⑤14:55~⑥15:55~ (約20分間)	集合/ 海洋文化館 展示ホール入口	入館料のみ	20名/回	毎日開催																																			
世界とであう文化体験ルーム 「さわってあそぼう!」	9:00~16:00	海洋文化館2階 コミュニティホール前	入館料のみ	-	毎日開催																																			
海洋文化館クラフト体験	9:00~16:00 (最終受付15:30)	海洋文化館2階 コミュニティホール	入館料のみ	2グループ/回 (1グループ 5名程度)	毎日開催																																			
昔のおきなわ生活体験	10:00~16:00 (15:30受付終了)	おきなわ郷土村 地頭代の家	無料	1グループ/回 (最大4名様 まで)		●	●					●	●							●	●							●	●											
おきなわ郷土村ガイドツアー	①11:30~②13:30~ ③15:30~(約25分間)	集合/ おきなわ郷土村 ゆくい処案内所	無料	20名/回		●	●	●				●	●							●	●							●	●											
おきなわ郷土村クラフト体験	10:00~16:00 (最終受付15:30)	おきなわ郷土村 じんぶんBOX	無料	1グループ/回 (最大5名様 まで)	毎日開催																																			
熱帯ドリームセンタースタンプラリー	8:30~17:30 (入館締切17:00)	熱帯 ドリームセンター	入館料のみ	-	毎日開催																																			
フラワーガイドツアー	①11:00~②14:00~ (約30分間)		入館料のみ	15名	毎日開催																																			
熱帯植物学習・観察ツアー	15:00~ (約40分間)		入館料のみ	10名		●																●								●										
熱帯植物に親しめるクラフト体験 「押し花のランプシェードづくり」	13:30~16:00		600円 ※要別途入館料	-		●	●						●	●							●	●							●	●										
沖縄の 植物体験 イベント	①クリスマスリース作り	9:00~17:00	300円/個	-		●	●						●	●							●	●						●	●											
	②植物観察ツアー	9:00~17:00	無料	-	毎日開催																																			
グラウンド・ゴルフ	[夏期]8:30~18:30 (受付締切17:30) [通常期]8:30~17:00 (受付締切16:00)	熱帯・亜熱帯 都市緑化 植物園	無料	-	毎日開催																																			
沖縄の植物を使ったセルフクラフト 作り体験&スタンプラリー	9:00~17:00		無料	-	毎日開催																																			
環境学習	9:00~17:00		無料	-	毎日開催																																			
植物園ボランティア	10:00~12:00		無料	-																		●																		
限定販売! チンアナゴとニシキアナゴの オリジナルグッズ6種類が数量限定で販売中!	開館時間中		ショップ 「ブルーマント」	-	-	数量限定																																		
沖縄美ら海水族館 「裏側まるごとウォッチング」	-		沖縄美ら海 水族館	5,000円/ 1グループ ※要別途入館料	各回1グループ (1組最大 5名まで)	毎日開催																																		
美ら海オトナ塾 「生活の場に海を選んだヘビの話」	13:30~14:30	沖縄美ら海水族館 4階イベントホール	応募方法・ 料金等詳細は HP要確認	50名 (1組最大5名)																	●																			
沖縄美ら海水族館 開館22周年記念日 「2025年オリジナルカレンダー」プレゼント!	8:30~ 無くなり次第終了	沖縄美ら海水族館 入口 ロビー	水族館入館の 先着2200名様			●																																		
イルカ体験学習	①9:15~10:00 ②16:00~16:45	イルカ施設周辺	10,000円/ グループ	各時間1組限定 1グループ (1グループ最大5名まで)		●	●	●				●	●								●	●					●	●												
マナティー体験学習	13:30~14:15	マナティー館	10,000円/ グループ	1グループ (1グループ 最大5名まで)	●	●	●	●				●	●	●						●	●	●					●	●	●											
プレミアムイルカ飼育体験	14:00~16:00	イルカ施設周辺	10,000円/ 1人	3名		●						●									●							●												
イルカショー	①10:30 ②11:30 ③13:00 ④15:00 ⑤17:00	イルカラグーン	無料	-	毎日開催																																			

